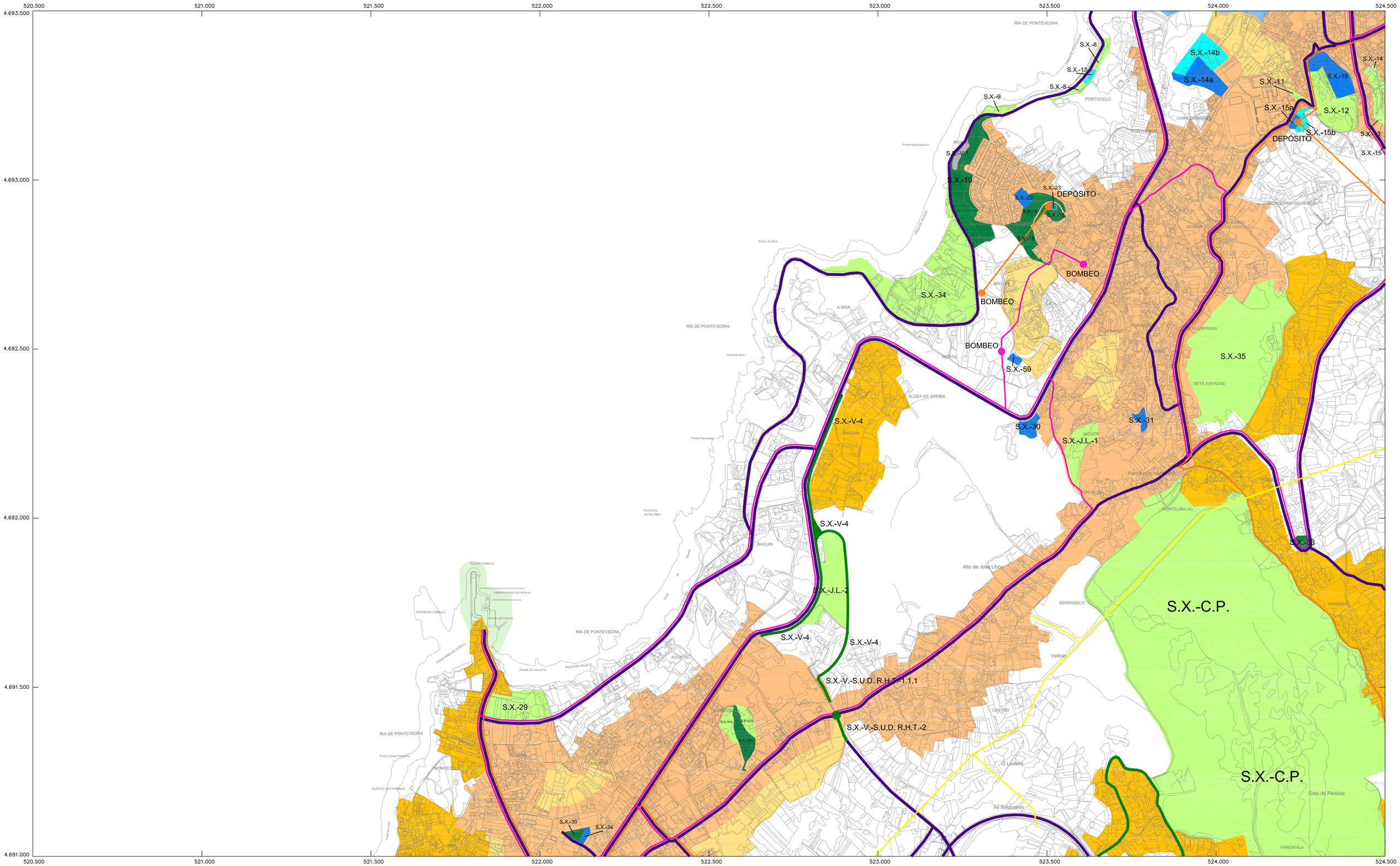

USOS GLOBAIS:

- RESIDENCIAL DESENVOLVIDO
- RESIDENCIAL NON DESENVOLVIDO
- NÚCLEO RURAL E PERÍMETRO PARA A DELIMITACIÓN E AFECCIÓN DAS ZONAS DE EXPANSIÓN DE NUCLEO RURAL
- RÚSTICO

SISTEMAS XERAIS:

COMUNICACIÓNS:

- REDE VIARIA EXISTENTE COMO S.X.
- REDE VIARIA PROPOSTA COMO S.X.

ESPACIOS LIBRES E EQUIPAMENTO COMUNITARIO:

- ZONA LIBRE DE USO E DOMINIO PÚBLICO EXISTENTE
- ZONA LIBRE DE USO Y DOMINIO PÚBLICO PROPOSTO
- USO DOTACIONAL EXISTENTE
- USO DOTACIONAL PROPOSTO
- SISTEMA XERAL PORTUARIO A DESENVOLVER MEDIANTE PLAN ESPECIAL
- SISTEMA XERAL DE DEFENSA NACIONAL CON ORDENANZA ESPECÍFICA
- SISTEMA XERAL VIARIO (APARCADOIRO)

INFRAESTRUCTURAS:

- ABASTECEMENTO
- SANEAMENTO
- ELECTRICIDADE

1 2 3 4 5 6 7

PLAN XERAL DE ORDENACIÓN MUNICIPAL
MARÍN

FASE: DÉCIMA. DOCUMENTACIÓN DE TEXTO REFUNDIDO

Vº Bº POLO EQUIPO REDACTOR:

PLANO DE: USOS GLOBAIS E ESTRUCTURA ORGÁNICA DO SOLO

Vº Bº POLO CONCELLO:

ARQUITECTOS: ARDID POSADA, CARLOS; ARCAYATE BERMÚDEZ, IGNACIO; DE CASO PASCUAL, JOSÉ IGNACIO
ENGENEIRO CAMINOS: SÁENZ MONTENEGRO, MARCELINO
ECONOMISTAS: IZTUE & ASOCIADOS CONSULTORES, S.L.
CARTOGRAFIA: OMEGA CARTOGRAFIA DIGITAL, S.L.
AVOGADO: SÁNCHEZ SOTO, SILVIA
GEÓGRAFO: MARTÍNEZ MONTENEGRO, MIGUEL ÁNGEL; ANGUITA, S.L.
HISTORIADORA: MENDIOROZ LACAMBRA, ARA
DELINEANTES: ALTUBE LOSADA, ISABEL; YANGUELA GARCÍA, SONIA
COLABORADORES: BOLOGO; LÓPEZ MÁRQUEZ, GONZALO

APROB. INICIAL	APROB. PROVISIONAL	APROB. DEFINITIVA	MODIFICADO	ESCALA	PLANO Nº
26-02-2007 D.O.G. 47 de 07-03-07	20-04-2010	Orde do 27-06-2012 D.O.G. nº130 do 09-07-12	09-07-2012	A1 - 1:5.000 A3 - 1:10.000	UGEOS-2