

2024

AXUDAS AO EMPREGO E TRABALLO AUTÓNOMO

Autónomos | Empresas | Economía social

Santiago de Compostela, 30 de xaneiro de 2024

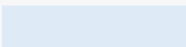
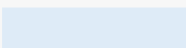
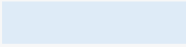
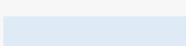

Consellería de Promoción do EMPREGO e IGUALDADE

-  Traballo autónomo
-  Formación e contratación
-  Economía social
-  Igualdade

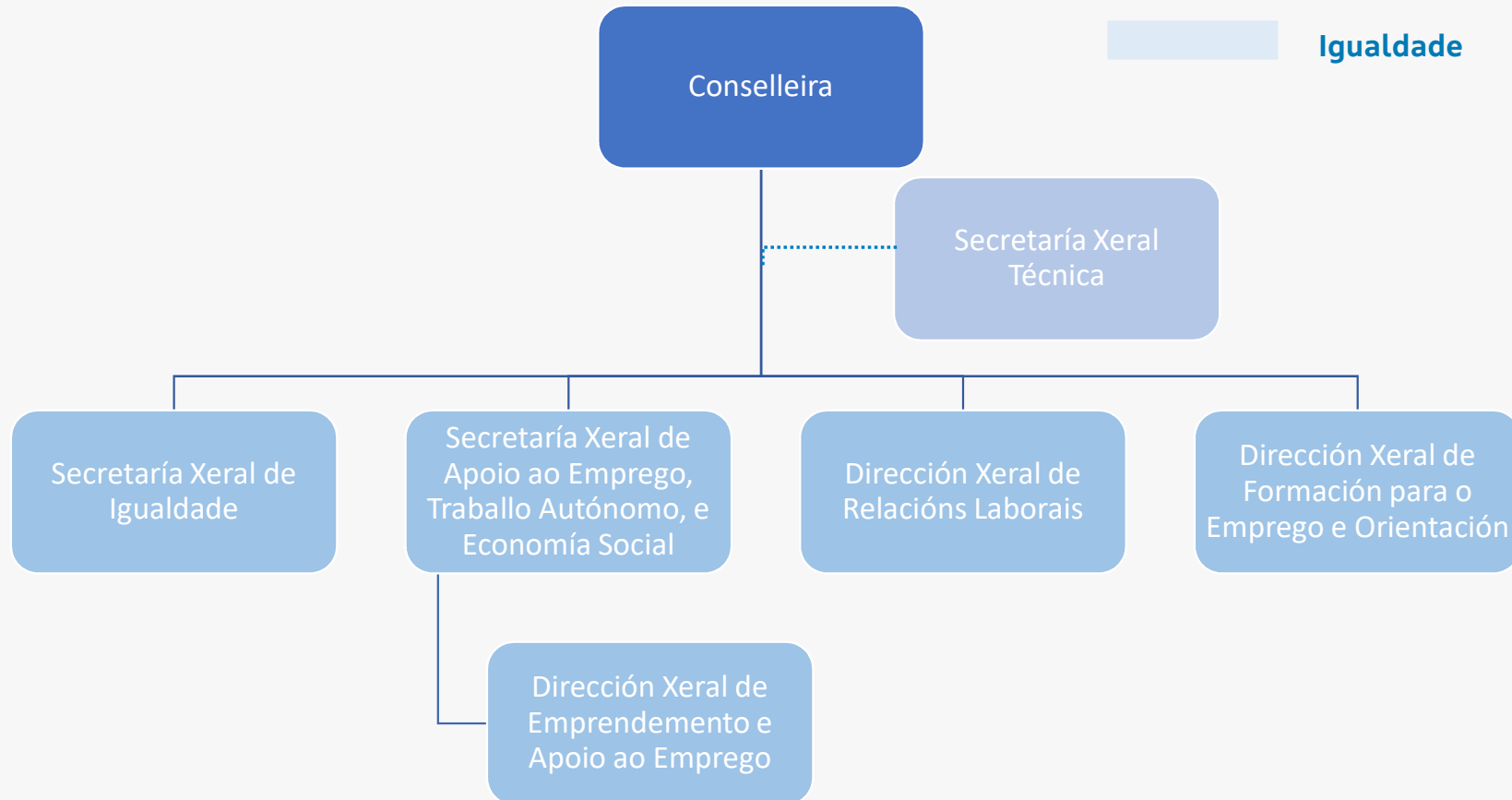

Consellería de Promoción do EMPREGO e IGUALDADE

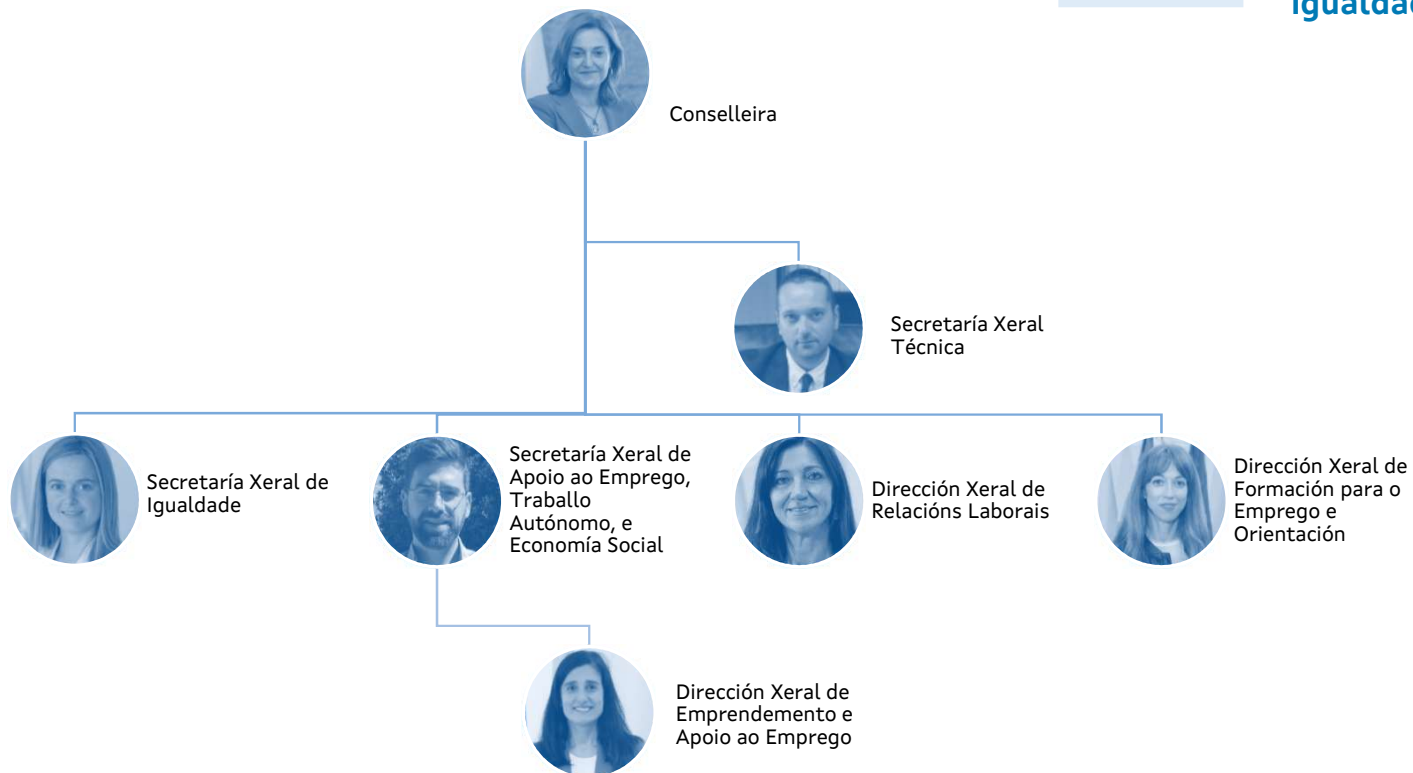
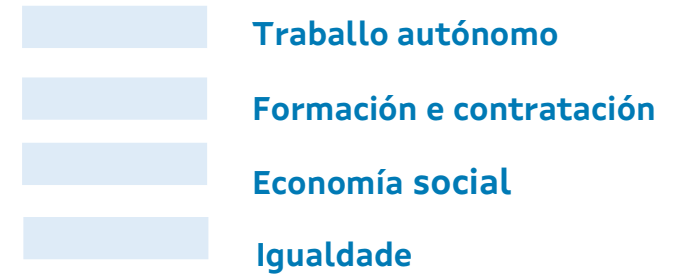

Consellería de Promoción do EMPREGO e IGUALDADE

- Traballo autónomo
- Formación e contratación
- Economía social
- Igualdade

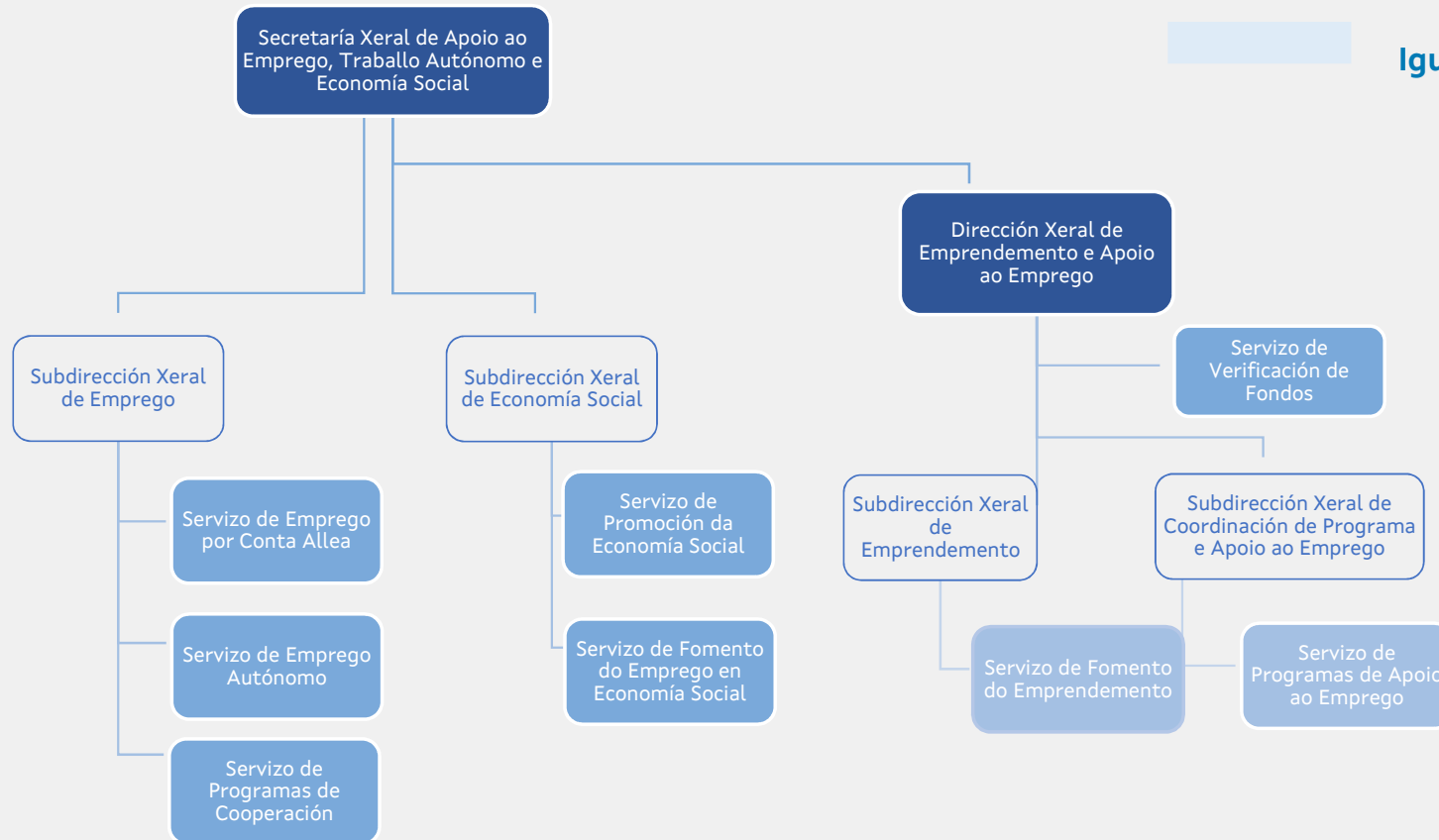

Consellería de Promoción do EMPREGO e IGUALDADE

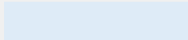
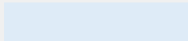
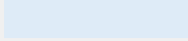
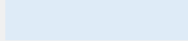
-  Traballo autónomo
-  Formación e contratación
-  Economía social
-  Igualdade

Secretaría Xeral de Apoio ao
Emprego, Traballo Autónomo e
Economía Social

Dirección Xeral de
Emprendemento e Apoio ao
Emprego

Subdirección Xeral de
Emprego





Subdirección Xeral de
Economía Social

Subdirección Xeral
de Emprendemento

Subdirección Xeral
de Coordinación de
Programa e Apoio ao
Emprego



Índice

- Mapa de axudas
-  Formación e contratación
-  Igualdade
-  Traballo autónomo
-  Economía social



Mapa de axudas 2024

21 axudas
+ 104 M€

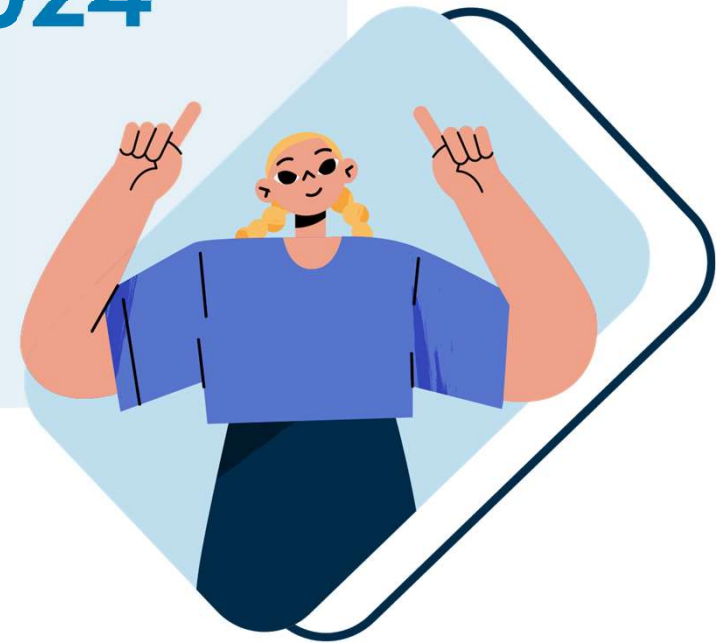



PROGRAMA	OBXECTIVO	DOTACIÓN	BENEFICIARIOS					CRONOGRAMA 2024*				
			Persoas traballadoras autónomas	Persoas desempregadas	PEMEs	Cooperativas, Economía social e Comunidades de bens	Outras entidades	1T	2T	3T	4T	
TRABALLO AUTÓNOMO	PROMOCIÓN DO EMPREGO AUTÓNOMO E COTA 0	Liña 1: Axuda para o inicio da actividade económica e mantemento do emprego como persoa traballadora Autónoma Liña 2: Axuda equivalente a 12 meses da cota reducida á Seguridade Social por contingencias comúns e Profesionais	28,96ME	●	●		●		09 xan.			
	NOVA OPORTUNIDADE AUTÓNOMOS	Volta a actividade económica tras unha errada experiencia de emprendemento	1,5ME	●					22 xan.			
	EMPRENDEMENTO	Creación de iniciativas de emprendemento	6,5ME	●		●	●		05 feb.			
	EMPRENDEMENTO PLUS	Creación de iniciativas de emprendemento	3,5ME	●		●	●				●	
	BONO REMUDA	Relevo e continuidade da actividade empresarial	1ME	●	●	●	●			●		
	IEBT	Creación de novas iniciativas empresariais de base tecnolóxica	0,5ME	●		●						
	CONCILIACIÓN AUTÓNOMOS	Conciliación familiar	1ME	●			●		24 xan.			
	BONO AUTÓNOMO	Mellora da competitividade	8ME	●		●			22 xan.			
EMEGA	Apoio ás iniciativas empresariais constituídas por mulleres	3,97ME	●		●	●				●		
FORMACIÓN E CONTRATACIÓN	INVESTIGO	Persoas mozas demandantes de emprego para actividades de investigación e innovación	4,82ME		●				05 feb.			
	GALICIA EMPREGA	Incentivo á contratación e á formación	17,50ME	●		●	●	●	19 xan.			
	CONTRATACIÓN AUTÓNOMOS	Incentivo á contratación indefinida e á formación de persoas asalariadas	1,35ME	●					29 xan.			
	PRÁCTICA PROFESIONAL MOZOS	Promoción da práctica profesional e a formación das persoas menores de 30 anos	4,19ME			●					●	
	BONO TALENTO EMPRESA	Accións formativas de curta duración	2ME	●		●		●			●	
	UNIDADES FORMATIVAS EMPRESA (UFES)	Impulso da formación con compromiso de contratación	8ME			●			08 xan.			
ECONOMÍA SOCIAL	APROL Economía Social	Incorporación de persoas desempregadas e traballadoras a cooperativas e sociedades laborais	5ME		●		●		01 xan.			
	BONO CONSOLIDA	Consolidación das entidades da economía social	2,73ME				●		24 xan.			
	PROGRAMA ES-TRANSFORMA	Creación de cooperativas e sociedades laborais	2,37ME				●			●		
IGUALDADE	PLANS DE IGUALDADE	Elaboración e implantación de Plans de igualdade	0,25ME	●		●			06 feb.			
	MEDIDAS DE CONCILIACIÓN	Axudas para apoio á conciliación: retribución de horario, teletraballo, etc.	1,05ME	●		●			06 feb.			
	CERTIFICACIÓN DE RSE	Axudas para as certificacións de Responsabilidade Social Corporativa (RSE)	0,1ME	●		●			06 feb.			





Traballo autónomo

PROGRAMA	OBXECTIVO	DOTACIÓN	BENEFICIARIOS					CRONOGRAMA 2024*				
			Persoas traballadoras autónomas	Persoas desempregadas	PEMEs	Cooperativas, Economía social e Comunidades de bens	Outras entidades**	1T	2T	3T	4T	
TRABALLO AUTÓNOMO	PROMOCIÓN DO EMPREGO AUTÓNOMO E COTA 0	Liña 1: Axuda para o inicio da actividade económica e mantemento do emprego como persoa traballadora Autónoma Liña 2: Axuda equivalente a 12 meses da cota reducida á Seguridade Social por continxencias comúns e Profesionais	28,96M€	●	●		●		09 xan.			
	NOVA OPORTUNIDADE AUTÓNOMOS	Volta a actividade económica tras unha errada experiencia de emprendemento	1,5M€	●					22 xan.			
	EMPRENDEMENTO	Creación de iniciativas de emprendemento	6,5M€	●		●	●		05 feb.			
	EMPRENDEMENTO PLUS	Creación de iniciativas de emprendemento	3,5M€	●		●	●					
	BONO REMUDA	Relevo e continuidade da actividade empresarial	1M€	●	●	●	●					
	IEBT	Creación de novas iniciativas empresariais de base tecnolóxica	0,5M€	●		●						
	CONCILIACIÓN AUTÓNOMOS	Conciliación familiar	1M€	●			●		24 xan.			
	BONO AUTÓNOMO	Mellora da competitividade	8M€	●		●			22 xan.			
	EMEGA	Apoio ás iniciativas empresariais constituídas por mulleres	3,97M€	●		●	●					

1.1 PROMOCIÓN DO EMPREGO AUTÓNOMO E A COTA 0

PERSOAS AUTÓNOMAS

 **Persoas beneficiarias:** personas autónomas e demandantes de emprego.
Os autónomos/as sociosarios tamén son beneficiarios da Cota 0.



Obxecto

Liña 1: Axuda para o inicio de actividade económica e mantemento do emprego como persoa traballadora autónoma

Liña 2: Axuda equivalente a 12 meses da cota reducida á Seguridade Social por contingencias comúns e profesionais



Prazo: Publicación DOG 09/01/2024.
Solicitudes de **16/01 a 30/09/2024**



Contías: entre 960 e 7.000 €



Orzamento: 28.960.000 €



Requisitos

Desenvolver a actividade empresarial ou profesional en Galicia, ter o domicilio fiscal en Galicia con anterioridade á solicitude da axuda.

Se apoian as alta entre 30/09 2023 a 29/09/2024



1.2 NOVA OPORTUNIDADE AUTÓNOMOS

PERSONAS AUTÓNOMAS

 **Persoas beneficiarias:** persoas traballadoras autónomas que estiveron dadas de alta como autónomos, que cesaron na súa actividade e queren volver emprender un negocio



Obxecto

Axudas a persoas traballadoras autónomas co obxectivo de facilitarlles a volta a actividade económica tras unha errada experiencia de emprendemento



Prazo: Publicación DOG 22/01/2024.
Solicitudes **de 23/01 a 31/10/2024**



Contías : 7.500 €+500€
(mulleres)



Orzamento: 1.500.000 €



Requisitos

- Persoas demandantes de emprego no Servizo Público de Emprego, que leven cotizado como autónomo durante un mínimo de 3 meses na súa vida laboral
- Alta no RETA ou mutualidade desde o 31 de outubro de 2023 ao 30 de outubro 2024
- Alta anterior no período de 3 anos dende o 22/01/2024



1.3 EMPRENDEMENTO

EMPRENDEMENTO



Persoas beneficiarias: persoas traballadoras autónomas e pequenas e mediana empresas que se constituían e desen de alta, segundo a natureza xurídica da entidade de que se trate, e que iniciaran a súa actividade económica dende o 1 de xaneiro de 2022 ata a data de presentación da solicitude



Obxecto

Axuda ao investimento para o apoio e impulso á creación de iniciativas de emprendemento de autónomos e pemes constituídos dende 1 de xaneiro 2022 ata a data de solicitude



Prazo: Publicación DOG 5 febreiro
Solicitudes de **12/02 a 28/06/2024**



Contías : entre o 60% e o 30%
do investimento, en función do
investimento



Orzamento: 6.500.000 €



Requisitos

Investimentos realizados e pagados entre o 05/11/2023 e a data de solicitude

- Equipamento informático
- Activos intanxibles (sen materialización física ou financeira)
- Investimentos en eficiencia enerxética
- Bens de equipamento e mobiliario
- Reforma e habilitación das instalacións do local de negocio
- Activos ou bens de equipo de segunda man
- Gastos alugueiro local negocio
- Gastos rexistrais e/ou notariais

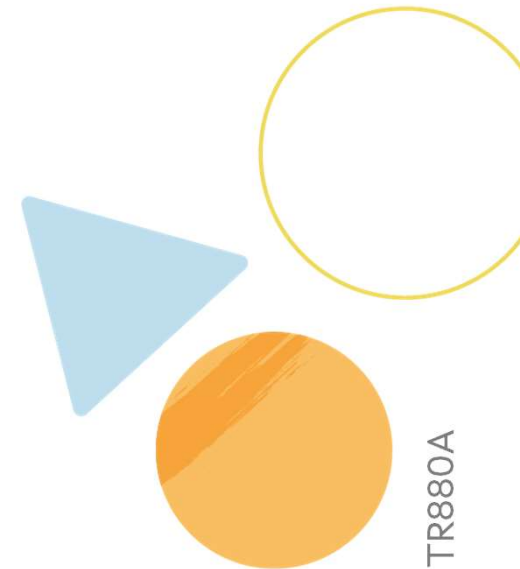

TR880A

1.4 EMPRENDEMENTO PLUS

EMPRENDEMENTO



Persoas beneficiarias: persoas traballadoras autónomas e pequenas e mediana que se constitúan e dean de alta e que iniciaran a súa actividade económica nos 42 meses anteriores á data de presentación da solicitude



Obxecto

Axudas á inversión e á creación de emprego para apoiar o fortalecemento e a consolidación de iniciativas de emprendemento de autónomos e pemes cunha antigüidade máxima de 42 meses na data de solicitude



Prazo: 3^o trimestre



Contías:

Liña 1: Entre o 60% e o 30% do investimento, en función do investimento
Liña 2: 6,000 €



Orzamento: 3.500.000 €



Requisitos:

Liña 1: Apoio ao investimento

- Equipamento informático
- Activos intanxibles (sen materialización física ou financeira)
- Bens de equipamento e mobiliario
- Reforma e habilitación das instalacións do local de negocio

Liña 2: Apoio á creación de emprego

- I. Contratación indefinida inicial a xornada completa
- II. Contratación fixos discontinuos (para contratos de duración dun mínimo de 9 meses e a xornada completa)



1.5 BONO REMUDA

EMPRENDEMENTO



Obxecto

Axuda para o fomento da remuda xeracional e traspaso de negocios destinada a facilitar a continuidade da actividade empresarial.

BORRADOR

 **Prazo:** Segundo trimestre

 **Orzamento:** 1.500.000 €

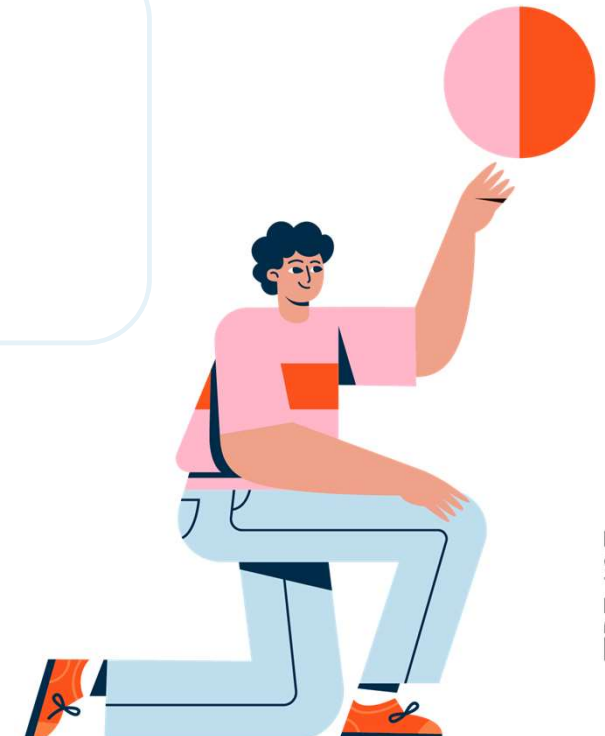

1.6 CREACIÓN DE NOVAS INICIATIVAS EMPRESARIAIS DE BASE TECNOLÓXICA (IEBT)

EMPRENDEMENTO

 **Persoas beneficiarias:** empresas privadas ou persoas autónomas, que inicien a actividade nun prazo non superior a un ano desde a cualificación como IEBT do proxecto e que creen emprego estable para persoas desempregadas



Obxecto

Axudas para a creación de novas iniciativas empresariais de base tecnolóxica, para facer fronte aos gastos xerados no primeiro ano de actividade



Prazo: 2º trimestre



Orzamento: 500.000 €



Contía e intensidade dos apoios

I. Creación de emprego estable

Entre 6.000 € e 12.000 €

II. Inicio e posta en marcha da actividade

Entre 10.000 € e 24.000 € (en función dos postos xerados)

III. Conciliación da vida persoal, laboral e familiar das persoas promotoras

75% ata un máximo de 3.000 €

IV. Apoio á función xerencial

75% ata un máximo de 10.000 €

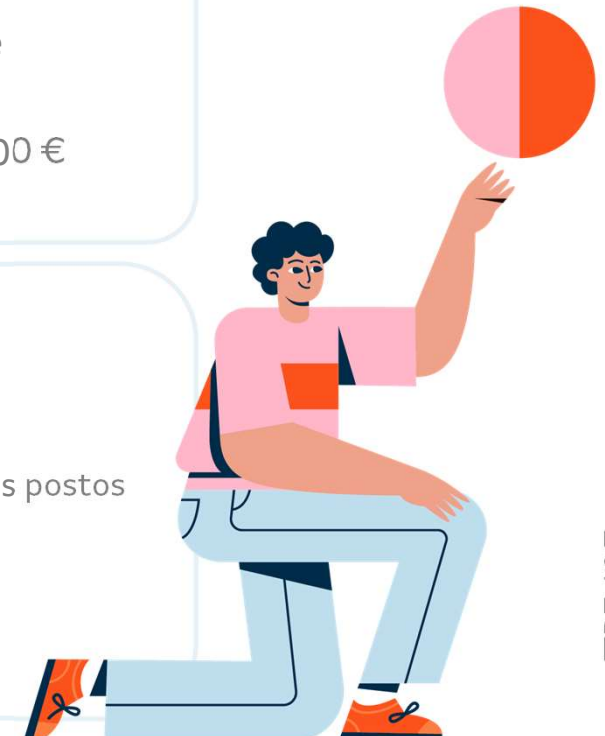

1.7 CONCILIACIÓN AUTÓNOMOS

PERSOAS AUTÓNOMAS

 **Persoas beneficiarias:** persoas traballadoras autónomas, persoas desempregadas e pemes



Obxecto

Axudas a persoas traballadoras autónomas e sociedades e comunidades de bens en materia de conciliación



Prazo: Publicación DOG 24/01/2024
Solicitudes **de 25/01 a 30/09/2024**



Orzamento: 1.000.000 €



Tipos de axuda e contías*

1º Bono autónomo concilia I

Contratacións persoa desempregada para substitución por baixa de maternidade ou paternidade. *No caso de embarazo ou proceso de adopción, contratación ata 2 mese antes da baixa*

- 1.100 €/mes mentres dure a baixa (máximo 8.800€.)
- Pode incrementarse 7.500€ ou 9.000€, se a persoa substituta pasa a indefinida

2º Bono autónomo concilia II

Contratacións indefinidas para o coidado de menores, maiores ou dependentes

→ 7.500 €/9.000€

3º Bono autónomo concilia III para o servizo de coidado de menores:

→ 75% do custo do servizo. Máximo de 3.000€

* As tres axudas son compatibles

1.8 BONO AUTÓNOMO

PERSONAS AUTÓNOMAS



Persoas beneficiarias: persoas traballadoras autónomas, sociedades de calquera clase e comunidades de bens que cumpran os requisitos



Obxecto

Axuda ás persoas traballadoras autónomas para a mellora da competitividade da actividade empresarial



Prazo: Publicación DOG 22/01/2024.
Solicitudes de **29/01 a 30/09/2024**



Contías: 60% do investimento*



Orzamento: 8.000.000 €



Requisitos

O gasto debe estar realizado e efectivamente pagado entre o 1 de xaneiro de 2024 e a data de presentación da solicitude. Son subvencionables os seguintes investimentos:

- Aplicacións informáticas, webs, apps e redes sociais
 - Substitución de combustibles fósiles ou materiais críticos ou escasos
 - Compra de utillaxe e ferramentas
 - Deseño de marca
 - Rótulos
 - Compra / instalación para a mellora da eficiencia enerxética
 - Equipamento de oficina / negocio
 - Reforma do local do negocio
 - Equipamento informático
 - Compra de maquinaria
- * Cun importe máximo de 7.000 €

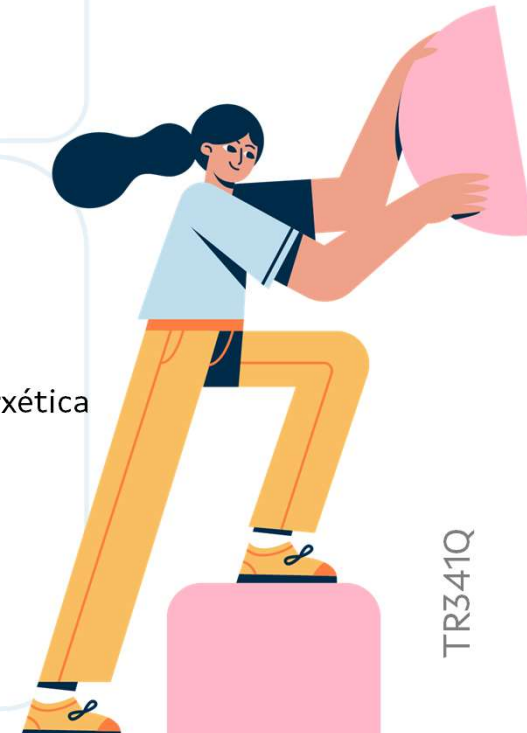

1.9 EMEGA

EMPRENDEMENTO

 **Persoas beneficiarias:** persoas traballadoras autónomas, sociedades de calquera clase e comunidades de bens que cumpran os requisitos



Obxecto

Axudas dirixidas a apoiar a posta en marcha, a mellora e a reactivación de iniciativas empresariais constituídas por mulleres, xunto con medidas complementarias para favorecer a conciliación da vida persoal, familiar e laboral, así como o acceso a servizos específicos de información, asesoramento e orientación empresarial



Prazo: 3º trimestre



Orzamento: 3.970.000 €
(concorrenza comp.)



Tipos de axuda e contías

LIÑA 1. EMPRENDE → 10.000 € a 22.000 €*
Empresas de nova creación constituídas por mulleres

Liña ITEF → 18.000 € a 42.000 €*
Empresas de nova creación de carácter innovador, con contido científico ou con base tecnolóxica

LIÑA 2. ACTIVA → 8.000 € a 17.000 €*
Empresas constituídas por mulleres que presenten un proxecto de reactivación ou de mellora

Liña CONCILIA → 1.000 € a 5.000 €*
Axuda complementaria das outras tres liñas para promover a conciliación da vida persoal, familiar e laboral, en dúas modalidades: Concilia-promotoras e Concilia-persoas traballadoras por conta axena



Formación e contratación

PROGRAMA	OBXECTIVO	DOTACIÓN	BENEFICIARIOS					CRONOGRAMA 2024*				
			Persoas traballadoras autónomas	Persoas desempregadas	PEMEs	Cooperativas, Economía social e Comunidades de bens	Outras entidades**	1T	2T	3T	4T	
FORMACIÓN E CONTRATACIÓN	INVESTIGO	Persoas mozas demandantes de emprego para actividades de investigación e innovación	4,82M€		●				05 feb.			
	GALICIA EMPREGA	Incentivo á contratación e á formación	17,50M€	●		●	●	●	19 xan.			
	CONTRATACIÓN AUTÓNOMOS	Incentivo á contratación indefinida e á formación de persoas asalariadas	1,35M€	●					29 xan.			
	PRÁCTICA PROFESIONAL MOZOS	Promoción da práctica profesional e a formación das persoas menores de 30 anos	4,19M€			●						
	BONO TALENTO EMPRESA	Accións formativas de curta duración	2M€	●		●		●				
	UNIDADES FORMATIVAS EMPRESA (UFES)	Impulso da formación con compromiso de contratación	8M€			●			08 xan.			

2.1 PROGRAMA INVESTIGO

FORMACIÓN E CONTRATACIÓN



Persoas beneficiarias: Empresas pertencentes ao sector privado, radicadas en Galicia que estean a investir na realización de iniciativas de investigación e innovación, incluídas as IEBTs



Obxecto

Contratación de persoas mozas desempregadas na realización de iniciativas de investigación e innovación



Prazo: Publicación 06/02/2023

Solicitudes de **07/02 a 06/03/2024**



Contía módulo A (Grupos 9-5): Max. 22,4M/ano



Contía módulo B (Grupos 1-4): Max. 33,1M/ano



Orzamento: 4.817.000 €



Gastos subvencionables

A subvención destinarase a cubrir, durante un **período de 12 meses, os custos laborais e salariais**, incluíndo os gastos de cotización por todos os conceptos á Seguridade Social, das persoas mozas contratadas, sempre tendo en conta a normativa laboral que sexa de aplicación

Non serán subvencionables:

- Os contratos das persoas mozas que desempeñasen na mesma entidade calquera tipo de posto de investigación no prazo de 6 meses inmediatamente anteriores á data da solicitude
- Os contratos daquelas outras cuxos contratos foran subvencionados ao abeiro do Programa Investigo 2023

2.2 GALICIA EMPREGA

FORMACIÓN E CONTRATACIÓN



Persoas beneficiarias: persoas empregadoras ou empresas, entidades sen ánimo de lucro, centros especiais de emprego e empresas de inserción laboral para centros de traballo radicados en Galicia



Obxecto

Axuda para a contratación de persoas desempregadas, especialmente das que teñen maiores dificultades de inserción laboral



Prazo: publicación DOG 19/01/2024

Solicitudes **de 26/01 a 30/09/2024**



Contías contratación: ata 24.500 €/persoa

Contías incremento xornada: ata 4.000 €/persoa

Contías formación: 4.000 €/persoa



Orzamento: 17.500.000 €



Requisitos contratación

Os contratos subvencionables deberán ser de duración indefinida a tempo completo, salvo no caso das persoas desempregadas con discapacidade ou en risco de exclusión, que poderá ser a tempo parcial (mínimo 50% da xornada)



Requisitos formación

- A empresa **ten que solicitalo expresamente**
- A formación debe **recibila a persoa pola que se percibe a axuda**
- Formación teórica cunha **duración mínima de 70 horas**
- Debe realizarse **nos 3 primeiros meses** do contrato

2.3 CONTRATACIÓN AUTÓNOMOS

FORMACIÓN E CONTRATACIÓN



Persoas beneficiarias: persoas traballadoras autónomas ou as persoas profesionais pola primeira, segunda e terceira contratación que realicen con carácter indefinido



Obxecto

Incentivo á contratación indefinida inicial e á formación de persoas desempregadas para contribuír ao crecemento das pequenas unidades produtivas con potencialidade



Prazo: Publicación DOG 29/01/2024



Contías contratación: Max. 14.400 €/1ª; 17.600 €/2ª e 3ª



Contías formación: 4.000 €/persoa



Orzamento: 1.350.000 €



Requisitos contratación

Non serán beneficiarias as persoas que desenvolvesen, nos tres meses inmediatamente anteriores á data inicio da nova situación de alta na Seguridade Social, a mesma actividade como persoas traballadoras autónomas





Requisitos bono formación



- Ten que ser para a mesma persoa cuxo contrato se subvenciona
- A duración mínima da formación teórica será de 70 horas
- Realizada dentro dos 3 primeiros meses e rematada antes do 30 de outubro de 2024

2.4 TALENTO 30. CONTRATACIÓN MOZOS/AS

FORMACIÓN E CONTRATACIÓN

 **Persoas beneficiarias:** as empresas que contraten persoas traballadoras por conta allea para prestar servizos en centros de traballo radicados en Galicia

 **Obxecto**
Axudas para promover a práctica profesional e a formación en competencias brandas das persoas novas menores de 30 anos, mediante contratos formativos.

 **Prazo:** Publicación DOG 2º trimestre
 **Contías :** Ata 20.225 €*
 **Orzamento:** 4.190.000 €

→ Liña 1: Prácticas

Programa de incentivos á contratación para a obtención da práctica profesional adecuada ao nivel de estudos das **persoas menores de 30 anos dadas de alta como demandantes de emprego**

→ Liña 2: Formación en alternancia

Programa de incentivos para contratos de formación en alternancia de **persoas menores de 30 anos sen cualificación profesional** dadas de alta como demandantes de emprego

* (en función do grupo de cotización)



2.5 BONO TALENTO EMPRESA

FORMACIÓN

 **Persoas beneficiarias:** pemes, autónomos con persoal por conta allea, entidades do terceiro sector sempre que cumpran co requisito de ser pequena empresa ou microempresa

Obxecto

Axudas ás accións formativas de curta duración (formación non formal) comprendidas entre 16 e 100 horas e que non estean cubertas polo catálogo de especialidades formativas SEPE

 **Prazo:** publicación DOG 3º trimestre

 **Contías :** ata 25.000 € / beneficiario

 **Orzamento:** 2.000.000 €*

Requisitos

- Subcontratación total ou parcial
- Modalidade presencial

*Plurianual: 0,5M€ (2024); 1,5M€ (2025)



2.6 UNIDADES FORMATIVAS EMPRESA

FORMACIÓN E CONTRATACIÓN



Persoas beneficiarias: empresas, agrupacións temporais de empresas que presenten solicitude conxunta, entidades de formación que sexan titulares de centros ou entidades de formación inscritos para impartir formación profesional para o emprego no ámbito laboral de Galicia naquelas especialidades formativas para as cales soliciten subvención



Obxecto

As unidades formativas da empresa son un tipo de formación con compromiso de contratación impartida por unha ou varias empresas, ou mediante unha entidade contratada ao efecto, e relacionada coa súa actividade empresarial



Prazo: publicación DOG 8 xaneiro



Contía: calcularase por módulos económicos (custo por participante e hora de formación)



Orzamento: 8.000.000 €



Alumnado destinatario

- Persoas traballadoras desempregadas
- Poden participar aquelas persoas que, sen estar inscritas como demandantes de emprego, así o determina unha norma específica e, en particular, as persoas mozas inscritas no Sistema Nacional de Garantía Xuvenil





Economía social

PROGRAMA	OBXECTIVO	DOTACIÓN	BENEFICIARIOS					CRONOGRAMA 2024*			
			Persoas traballadoras autónomas	Persoas desempregadas	PEMEs	Cooperativas, Economía social e Comunidades de bens	Otras entidades**	1T	2T	3T	4T
APROL ECONOMÍA SOCIAL	Incorporación de persoas desempregadas e traballadoras a cooperativas e sociedades laborais	5M€		●		●		01 feb.			
BONO CONSOLIDA	Consolidación das entidades da economía social	2,73M€				●		24 xan.			
PROGRAMA ES-TRANSFORMA	Creación de cooperativas e sociedades laborais	2,37M€				●					

3.1 APROL ECONOMÍA SOCIAL

ECONOMÍA SOCIAL



Persoas beneficiarias: persoas desempregadas, cooperativas, sociedades laborais e comunidades de bens



Obxecto

Axudas, a través de dous programas, para fomentar a incorporación de persoas desempregadas e persoas traballadoras a cooperativas e sociedades laborais, con carácter indefinido ou a proba



Prazo: Publicación DOG
01/02/2024



Orzamento: 5.000.000

→ Programa 1: Fomento do Emprego

I. INCORPORACIÓN DE CARÁCTER INDEFINIDO
II. INCORPORACIÓN COMO PERSOA SOCIA
TRABALLADORA OU DE TRABALLO A PROBA
(xornada completa ou a tempo parcial
(50% xornada ordinaria)

Contía máxima por beneficiaria:
67.500 €

→ Programa 2: Fomento de persoas socias

I. INCORPORACIÓN DE CARÁCTER INDEFINIDO
II. INCORPORACIÓN PERSOAS DESEMPREGADAS
inscritas como demandantes de emprego

Contía: 3.000 € / 6.000 €*

*(sen contar aumentos ou reducións)



3.2 BONO CONSOLIDA

ECONOMÍA SOCIAL

 **Persoas beneficiarias:** entidades da economía social cunha antigüidade mínima de 42 meses

Obxecto

Apoio a consolidación das entidades da economía social, con especial incidencia na transformación dixital e na mellora da eficiencia enerxética

 **Prazo:** Publicación no DOG 24/01/2024

 **Contía:** máx. por beneficiario 30.000 €

 **Orzamento:** 2.730.000 €

Conceptos subvencionables

Intensidade: 90%

- Creación e desenvolvemento da imaxe corporativa da entidade
- Adquisición e desenvolvemento de software e páxinas web
- Marketing, comunicación ou relanzamento comercial
- Mellora na eficiencia enerxética
- Obtención de certificados de calidade
- Adquisición de equipamento
- Plan de protección de datos
- Formación para socios RETA (* novo)
- Elementos de transporte (* novo)
- Reforma do local de negocio
- Equipamento informático
- Mobiliario



3.3 ES-TRANSFORMA

ECONOMÍA SOCIAL



Persoas beneficiarias: cooperativas e sociedades laborais



Obxecto

Apoio á creación de **cooperativas e sociedades laborais** a fin de acadar un emprego estable e de calidade, unha maior vinculación co territorio e unha mellora do benestar social



Prazo: publicación
2º trimestre



Contía: máx. 50.000 €
por beneficiario



Orzamento: 2.370.000 €



Conceptos subvencionables

Intensidade: 90%

I. Constitución por ausencia de remuda xeracional

Constitución por **persoas traballadoras cuxos contratos resulten extintos** por causa de crise ou xubilación da persoa empregadora

II. Constitución por persoas autónomas

Constitución por **persoas autónomas que xa estivesen a realizar unha actividade laboral** e estean de alta no correspondente réxime

III. Constitución por transformación

a) **Transformación de todo tipo de sociedades**

b) Procesos de adquisición da **totalidade do capital integrante** mediante **compravenda das súas participacións ou accións**



TR802R



Igualdade

PROGRAMA	OBXECTIVO	DOTACIÓN	BENEFICIARIOS					CRONOGRAMA 2024*					
			Persoas traballadoras autónomas	Persoas desempregadas	PEMEs	Cooperativas, Economía social e Comunidades de bens	Outras entidades**	1T	2T	3T	4T		
IGUALDADE	PLANS DE IGUALDADE	Elaboración e implantación de Plans de Igualdade	0,25M€	●		●			06 feb.				
	MEDIDAS DE CONCILIACIÓN	Axudas para apoio á conciliación: flexibilidade de horario, teletraballo, etc.	1,05M€	●		●			06 feb.				
	CERTIFICACIÓN DE RSE	Axudas para as certificacións de Responsabilidade Social Corporativa (RSE)	0,1M€	●		●			06 feb.				

4.1 PLANS DE IGUALDADE

IGUALDADE



Persoas beneficiarias: pemes, micropemes e traballadores autónomos que conten cun mínimo de 10 e un máximo de 49 persoas traballadoras por conta allea



Obxecto

Elaboración e implantación de plans de igualdade



Prazo: Publicación DOG 6 febreiro



Orzamento: 250.000 €



Tipos de axuda e contía

1. Elaboración dunha **diagnose da empresa desde a perspectiva de xénero**

Ata 80% do custe. Máx. 5.000 €*

2. Elaboración dun **plan de igualdade** que recolla as accións ou medidas que corrixan as deficiencias detectadas nunha diagnose previa

Ata 80% do custe. Máx. 3.000 €*

3. **Implantación das medidas** previstas no plan de igualdade que xa aprobouse a entidade para o seu primeiro ano de vixencia

Ata 80% do custe. Máx. 2.000 €*

4. **Contratación** (GC 1 ou 2) a xornada completa e como mínimo dun ano dunha **persoa con titulación de grao e con experiencia** e/o coñecementos acreditados en materia de igualdade

12.000 €

* En función do nº de persoas traballadoras

4.2 MEDIDAS CONCILIACIÓN

IGUALDADE



Persoas beneficiarias: pemes, micropemes, empresas con centro de traballo en Galicia e traballadores autónomos que contan cun mínimo de entre 1 e 5 persoas traballadoras por conta allea, dependendo do tipo de apoio



Obxecto

Axudas á conciliación laboral e familiar



Prazo: Publicación DOG 6 febreiro



Orzamento: 1.050.000 €



Tipos de axuda e contía

1. Incentivos económicos para o **fomento do teletraballo** (min. 1 persoa traballadora)

2.000€/posto (máx 8.000€ empresa)*

2. Incentivos económicos para o **fomento da flexibilidade horaria** (min. 5 persoas traballadoras)

8.000€/empresa*

3. Subvencións para a **adquisición de elementos tecnolóxicos** que posibiliten o teletraballo (min. 1 persoa traballadora)

80% do investimento, máx. 1.500€/traballador beneficiario e máx. 20.000 €/empresa*

4.3 CERTIFICACIÓNS RSE

IGUALDADE



Persoas beneficiarias: pemes, micropemes, empresas con centro de traballo en Galicia e traballadores autónomos que conten cun mínimo de 5 persoas traballadoras por conta allea



Obxecto

Axudas para a obtención de certificacións de Responsabilidade Social Empresarial (RSE)



Prazo: Publicación DOG 6 febreiro



Contía*: 80 % dos custos



Orzamento: 100.000 €



Tipos de apoio

Axuda para a obtención das seguintes certificacións ou equivalentes:

- Empresa familiarmente responsable-EFR (conciliación)
- United Nations Global Compact (Pacto Mundial)
- ESO 45001 (seguridade e saúde laboral)
- Global Accountability 1000 (AA 1000)
- Global Reporting Initiative (GRI)
- Certificación empresa saudable
- Sello Horarios Racionales (SHR)
- BEQUAL (discapacidade)
- ISO 14000 (ambiente)
- IQNet SR10
- SANA 8000
- ISO 19600
- SGE 21
- EMAS



* Máx. 2.000 € por empresa



PROGRAMA	OBXECTIVO	DOTACIÓN	BENEFICIARIOS					CRONOGRAMA 2024*				
			Persoas traballadoras autónomas	Persoas desempregadas	PEMEs	Cooperativas, Economía social e Comunidades de bens	Outras entidades	1T	2T	3T	4T	
TRABALLO AUTÓNOMO	PROMOCIÓN DO EMPREGO AUTÓNOMO E COTA 0	Liña 1: Axuda para o inicio da actividade económica e mantemento do emprego como persoa traballadora Autónoma Liña 2: Axuda equivalente a 12 meses da cota reducida á Seguridade Social por contingencias comúns e Profesionais	28,96ME	●	●		●		09 xan.			
	NOVA OPORTUNIDADE AUTÓNOMOS	Volta a actividade económica tras unha errada experiencia de emprendemento	1,5ME	●					22 xan.			
	EMPRENDEMENTO	Creación de iniciativas de emprendemento	6,5ME	●		●	●		05 feb.			
	EMPRENDEMENTO PLUS	Creación de iniciativas de emprendemento	3,5ME	●		●	●				●	
	BONO REMUDA	Relevo e continuidade da actividade empresarial	1ME	●	●	●	●			●		
	IEBT	Creación de novas iniciativas empresariais de base tecnolóxica	0,5ME	●		●					●	
	CONCILIACIÓN AUTÓNOMOS	Conciliación familiar	1ME	●			●		24 xan.			
	BONO AUTÓNOMO	Mellora da competitividade	8ME	●		●			22 xan.			
EMEGA	Apoio ás iniciativas empresariais constituídas por mulleres	3,97ME	●		●	●				●		
FORMACIÓN E CONTRATACIÓN	INVESTIGO	Persoas mozas demandantes de emprego para actividades de investigación e innovación	4,82ME		●				05 feb.			
	GALICIA EMPREGA	Incentivo á contratación e á formación	17,50ME	●		●	●	●	19 xan.			
	CONTRATACIÓN AUTÓNOMOS	Incentivo á contratación indefinida e á formación de persoas asalariadas	1,35ME	●					29 xan.			
	PRÁCTICA PROFESIONAL MOZOS	Promoción da práctica profesional e a formación das persoas menores de 30 anos	4,19ME			●					●	
	BONO TALENTO EMPRESA	Accións formativas de curta duración	2ME	●		●		●			●	
UNIDADES FORMATIVAS EMPRESA (UFES)	Impulso da formación con compromiso de contratación	8ME			●			08 xan.				
ECONOMÍA SOCIAL	APROL Economía Social	Incorporación de persoas desempregadas e traballadoras a cooperativas e sociedades laborais	5ME		●		●		01 xan.			
	BONO CONSOLIDA	Consolidación das entidades da economía social	2,73ME				●		24 xan.			
	PROGRAMA ES-TRANSFORMA	Creación de cooperativas e sociedades laborais	2,37ME				●			●		
IGUALDADE	PLANS DE IGUALDADE	Elaboración e implantación de Plans de Igualdade	0,25ME	●		●			06 feb.			
	MEDIDAS DE CONCILIACIÓN	Axudas para apoio á conciliación: retribución de horario, teletraballo, etc.	1,05ME	●		●			06 feb.			
	CERTIFICACIÓN DE RSE	Axudas para as certificacións de Responsabilidade Social Corporativa (RSE)	0,1ME	●		●			06 feb.			





oficinadoautonomo.gal | eusumo.gal | polosemprendemento.gal